

Проект расходов бюджета Территориального фонда обязательного медицинского страхования на
выполнение территориальной программы обязательного медицинского страхования в 2023 - 2025 годах

	2023 год (проект)	2024 год (проект)	2025 год (проект)
ДОХОДЫ			
Налоговые и неналоговые	379 785 421,00	379 785 421,00	379 785 421,00
Прочие неналоговые (остаток на начало года)	0,00	0,00	0,00
Прочие неналоговые (МТГ)	379 785 421,00	379 785 421,00	379 785 421,00
Безвозмездные поступления от других бюджетов бюджетной системы РФ, в том числе	21 264 314 500,00	22 786 225 000,00	24 038 577 400,00
Субвенция ФОМС на выполнение переданных органам государственной власти субъектов РФ полномочий РФ в сфере ОМС	20 661 698 000,00	22 154 172 600,00	23 372 569 800,00
Межбюджетные трансферты из бюджетов субъектов РФ на финансовое обеспечение дополнительных видов и условий оказания медицинской помощи, не установленных базовой программой ОМС	602 616 500,00	632 052 400,00	666 007 600,00
Межбюджетные трансферты из бюджетов субъектов РФ на финансовое обеспечение реализации Территориальной программы обязательного медицинского страхования в части базовой программы ОМС	0,00	0,00	0,00
ВСЕГО ДОХОДОВ	21 644 099 921,00	23 166 010 421,00	24 418 362 821,00
В том числе в объеме ТПОМС (без учета поступлений от других ТФОМС за оказанную медицинскую помощь лицам, застрахованным за пределами Мурманской области и расходов на содержание аппарата ТФОМС)	21 121 188 103,00	22 637 236 436,00	23 884 597 459,00
РАСХОДЫ			
Содержание АУП	143 126 397,00	148 988 564,00	153 979 941,00
Программа ОМС всего, в том числе:	21 500 973 524,00	23 017 021 857,00	24 264 382 880,00
В рамках базовой программы всего, из них:	20 898 357 024,00	22 384 969 457,00	23 598 375 280,00
Медицинская помощь, оказанная на территории Мурманской области лицам, застрахованным на территории Мурманской области, в рамках базовой программы ОМС за счет средств субъекта	19 584 437 879,00	21 003 792 684,00	22 153 109 460,00
в том числе, расходы на ведение дела СМО (0,95%)	167 625 469,00	179 861 394,81	189 703 098,57
Медицинская помощь, оказанная на территории Мурманской области лицам, застрахованным на территории Мурманской области, в рамках базовой программы ОМС за счет средств межбюджетного трансферта, передаваемого из областного бюджета на выполнение ТПОМС в рамках базовой программы ОМС	0,00	0,00	0,00
в том числе, расходы на ведение дела СМО	0,00		
Медицинская помощь, оказанная на территории Мурманской области лицам, застрахованным за пределами Мурманской области	379 785 421,00 *	379 785 421,00	379 785 421,00
Медицинская помощь, оказанная за пределами Мурманской области лицам, застрахованным на территории Мурманской области за счет субвенций ФОМС	934 133 724,00	1 001 391 352,00	1 065 480 399,00
По видам и условиям свех базовой программы, в том числе:	602 616 500,00	632 052 400,00	666 007 600,00
- лицам, застрахованным на территории Мурманской области	602 616 500,00	632 052 400,00	666 007 600,00
из них, расходы на ведение дела СМО (0,95%)	5 670 982,00	5 947 992,00	6 267 531,00
- лицам, застрахованным за пределами Мурманской области	0,00	0,00	0,00
ВСЕГО РАСХОДОВ	21 644 099 921,00	23 166 010 421,00	24 418 362 821,00
В том числе в объеме ТПОМС МО(без учета расходов на оплату медицинской помощи лицам, застрахованным за пределами Мурманской области, расходов на содержание ТФОМС)	21 121 188 103,00	22 637 236 436,00	23 884 597 459,00
в том числе на выполнение базовой программы ОМС	20 518 571 603,00	22 005 184 036,00	23 218 589 859,00
ДЕФИЦИТ (-)	0,00	0,00	0,00

Начальник ПЭО ТФОМС

Расчет стоимости медицинской помощи лицам, застрахованным за пределами Мурманской области, в рамках базовой программы обязательного медицинского страхования на 2023 - 2025 гг.

№ п/п	Вид помощи	Единица измерения	Выполнение за 2021 год		План на 2022год		Факт 1 полугодия 2022 года		Ожидаемое выполнение на 2022 год по квоте			стоимость од. помощи (гр.11/гр.10)	Прогноз изменения тарифов на 2022 год, %	Прогноз на 2023 год		Прогноз на 2024 год		Прогноз на 2025 год		
			Объемы всего	Финансовые затраты всего, руб.	Объемы всего	Финансовые затраты всего, руб.	Объемы всего	Финансовые затраты всего, руб.	Объемы всего	Финансовые затраты всего, руб.	Объемы всего			Финансовые затраты всего, руб.	Объемы всего	Финансовые затраты всего, руб.	Объемы всего	Финансовые затраты всего, руб.	Объемы всего	Финансовые затраты всего, руб.
1	2	3																		
1	Специализированная медицинская помощь в стационарных условиях	случае госпитализации	2 765	267 620 455,92	2 372	260 730 480,66	1 301	83 469 330,68	2 602	202 830 473,55	77 951,76	110,46%	2 602	224 046 541,09	2 602	224 046 541,09	2 602	224 046 541,09	2 602	224 046 541,09
2	Медицинская помощь в условиях дневных стационаров:	случае лечения	122	4 725 172,50	144	5 622 184,26	69	2 143 849,55	138	5 209 554,41	37 750,39	109,40%	138	5 699 252,52	138	5 699 252,52	138	5 699 252,52	138	5 699 252,52
3	Первичная медико-санитарная помощь (за исключением стоматологической) в амбулаторных условиях:	посещение	54 052	46 964 767,46	43 150	55 255 877,26	21 700	20 819 988,04	43 400	50 592 570,94	1 165,73	×	43 502	61 183 004,81	43 502	61 183 004,81	43 502	61 183 004,81	43 502	61 183 004,81
	- посещения с профилактической и иными целями	посещение	26 640	15 728 709,87	17 570	15 129 926,43	8 596	5 976 251,02	17 192	14 522 289,98	844,71	121,55%	17 192	17 651 843,47	17 192	17 651 843,47	17 192	17 651 843,47	17 192	17 651 843,47
	- посещения по неотложной медицинской помощи	посещение	10 513	12 240 662,43	9 860	14 042 776,78	5 292	6 329 682,00	10 584	15 381 127,26	1 453,24	107,89%	10 584	16 594 698,20	10 584	16 594 698,20	10 584	16 594 698,20	10 584	16 594 698,20
	- обращения в связи с заболеваниями	обращение	16 899	18 995 395,16	15 618	22 593 728,80	7 812	8 514 055,02	15 624	20 689 153,70	1 324,19	113,33%	15 624	23 447 017,89	15 624	23 447 017,89	15 624	23 447 017,89	15 624	23 447 017,89
	- обращение по заболеванию при оказании медицинской помощи по профилю "Медицинская реабилитация"	обращение	0	0,00	102	3 489 445,25	0	0,00	0	0,00	0,00	107,96%	102	3 489 445,25	102	3 489 445,25	102	3 489 445,25	102	3 489 445,25
4	Стоматологическая и ортодонтическая помощь в амбулаторных условиях:	обращения / посещение	6 871	8 011 303,39	7 024	10 157 342,11	2 749	3 951 951,69	5 498	9 603 242,61	1 746,68	×	5 498	11 324 871,68	5 498	11 324 871,68	5 498	11 324 871,68	5 498	11 324 871,68
	- посещения с профилактической и иными целями	посещение	4 243	4 970 841,94	4 512	6 678 618,76	2 049	2 548 890,30	4 098	6 193 803,43	1 511,42	121,55%	4 098	7 528 568,07	4 098	7 528 568,07	4 098	7 528 568,07	4 098	7 528 568,07
	- посещения по неотложной мед.помощи	посещение	979	998 234,42	898	1 083 028,63	445	511 481,84	890	1 242 900,87	1 396,52	107,89%	890	1 340 965,75	890	1 340 965,75	890	1 340 965,75	890	1 340 965,75
	- обращения в связи с заболеваниями	обращение	1 649	2 042 227,03	1 614	2 395 694,71	255	891 579,55	510	2 166 538,31	4 248,11	113,33%	510	2 455 337,86	510	2 455 337,86	510	2 455 337,86	510	2 455 337,86
5	Скорая медицинская помощь	вызов	8 051	41 596 983,51	7 302	47 373 499,44	3 833	20 909 321,29	7 666	50 809 650,73	6 627,92	114,01%	7 666	57 928 082,80	7 666	57 928 082,80	7 666	57 928 082,80	7 666	57 928 082,80
6	Высокотехнологичная медицинская помощь	случае госпитализации	48	10 072 906,96	46	9 902 505,28	31	7 303 415,87	62	17 747 300,56	286 246,78	110,46%	62	19 603 668,20	62	19 603 668,20	62	19 603 668,20	62	19 603 668,20
ИТОГО:			71 909	378 991 589,74	59 936	389 041 889,00	29 683	138 597 857,12	59 366	336 792 793	×	×	59 468	379 785 421	59 468	379 785 421	59 468	379 785 421	59 468	379 785 421

Исполнитель:
Ведущий специалист ПЗО

Кривошей И.А.

Расчет
стоимости медицинской помощи, оказанной за пределами территории страхования лицам,
застрахованным на территории Мурманской области на 2023-2025 годы

Условия оказания медицинской помощи	Единица измерения	Выполнено за 2021 год		План на 2022 год (без учета возврата за 2021 год)		Выполнено за 1-е полугодие 2022 года		Ожидаемое выполнение за 2022 год		Прогноз на 2023 год		Прогноз на 2024 год		Прогноз на 2025 год	
		Объемы всего	Финансовые затраты всего, руб.	Объемы всего	Финансовые затраты всего, руб.	Объемы всего	Финансовые затраты всего, руб.	Объемы всего	Финансовые затраты всего, руб.	Объемы всего	Финансовые затраты всего, руб.	Объемы всего	Финансовые затраты всего, руб.	Объемы всего	Финансовые затраты всего, руб.
Скорая медицинская помощь	Вызов	12 951	40 589 763,86	10 550	31 953 033	4 025	13 696 008,95	12 951	36 631 037,00	12 951	40 001 092,00	12 951	42 881 171,00	12 951	45 625 566,00
Амбулаторная помощь:	посещение	122 319	141 220 170,25	95 235,00	127 436 849,00	45 109	56 181 826,25	122 319	150 262 646,00	122 319	164 086 810,00	122 319	175 901 060,00	122 319	187 158 728,00
- посещение с профилактическими и иными целями	посещение	38 458	56 804 545,19	24 581	60 501 037	14 338	26 157 605,58	38 458	69 960 542,00	38 458	76 396 912,00	38 458	81 897 490,00	38 458	87 138 929,00
- посещение по неотложной мед.помощи	посещение	15 377	11 451 028,00	12 748	8 016 635	5 439	4 192 334,35	15 377	11 212 723,00	15 377	12 244 294,00	15 377	13 125 883,00	15 377	13 965 940,00
- обращение по заболеванию	обращение	65 600	72 964 597,06	57 906	58 919 177	25 332	25 831 886,32	65 600	69 089 381,00	65 600	75 445 604,00	65 600	80 877 687,00	65 600	86 053 859,00
- справочно - посещений по заболеванию	посещение	68 484		57 906	0,00	25 332		68 484	0,00	68 484	0,00	68 484	0,00	68 484	0,00
Стационарная помощь, всего	случай	9 712	561 936 866,25	7 731	501 407 726,00	3 075	176 575 965,77	6 395	472 266 098,00	6 395	515 714 579,00	6 395	552 846 029,00	6 395	588 228 175,00
- справочно	койко-день	76 246		62 930		23 680		49 246	0,00	49 246		49 246	0,00	49 246	0,00
в том числе по профилю "онкология"	случай	422	62 746 079,47	444	83 752 155	158	24 083 549,25	316	64 413 318,00	316	70 339 343,00	316	75 403 776,00	316	80 229 618,00
справочно:	койко-день	3 369		3 654		1 074		2 148		2 148		2 148		2 148	
- стационарная помощь без учета высокотехнологичной и реабилитации	случай	8 801	420 791 815,04	7 173	386 666 335,00	2 916	149 429 442,97	6 077	399 660 620,00	6 077	436 429 397,00	6 077	467 852 314,00	6 077	497 794 862,00
справочно:	койко-день			57 118				46 372		46 372		46 372	0,00	46 372	0,00
- высокотехнологичная помощь	случай	394	71 346 670,52	484	108 240 580	112	23 642 719,90	224	63 234 286,00	224	69 051 840,00	224	74 023 572,00	224	78 761 081,00
справочно	койко-день	3 601		4 840		718		1 436		2 240		2 240	0,00	2 240	0,00
- реабилитация	случай	95	7 052 301,22	74	6 500 811	47	3 503 802,90	94	9 371 192,00	94	10 233 342,00	94	10 970 143,00	94	11 672 232,00
справочно	койко-день	1 374		1 180		719		1 438		1 438		1 438	0,00	1 438	0,00
В дневных стационарах	случай	2 759	198 937 389,99	2 878	275 725 142	1 037	73 385 061,63	2 074	196 274 032,00	2 074	214 331 243,00	2 074	229 763 092,00	2 074	244 467 930,00
- справочно	пациенто-день	17 617		18 232	0	7 403		14 806	0,00	14 806	0,00	14 806	0,00	14 806	0,00
- без учета применения вспомогательных репродуктивных технологий (ЭКО), реабилитации	случай	1 791	89 682 942,86	1 850	125 949 053	571	25 697 916,24	1 142	68 731 068,00	1 142	75 054 326,00	1 142	80 458 237,00	1 142	85 607 564,00
- справочно	пациенто-день	7 039		6 736		2 178		4 356		4 356		4 356		4 356	
в том числе по профилю "онкология"	случай	439	55 517 525,43	448	78 982 902	163	18 237 431,09	326	48 777 422,00	326	53 264 945,00	326	57 100 021,00	326	60 754 422,00
- справочно	пациенто-день	2 639		3 338		748		1 496		1 496		1 496		1 496	
- с применением ЭКО	случай	504	53 157 421,42	562	70 355 889	296	29 299 020,60	592	78 362 500,00	592	85 571 850,00	592	91 733 023,00	592	97 603 936,00
- справочно	пациенто-день	7 432		7 984		4 399		8 798		8 798		8 798		8 798	
- реабилитация	случай	25	579 500,28	18	437 298	7	150 693,70	14	403 042,00	14	440 122,00	14	471 811,00	14	502 007,00
- справочно	пациенто-день	260		174		78		156		156		156		156	
Всего			942 684 190,35		936 522 750,00		319 838 862,60		855 433 813,00		934 133 724,00		1 001 391 352,00		1 065 480 399,00

Начальник ПЭО ТФОМС

С.Н. Кирей

Утвержденная стоимость территориальной программы государственных гарантий
бесплатного оказания гражданам медицинской помощи
по условиям ее оказания на 2023 год

№ строки	Единица измерения	Объем медицинской помощи в расчете на 1 жителя (формативный объем предоставляемой медицинской помощи в расчете на 1 застрахованное лицо)	Стоимость единицы объема медицинской помощи (формативная стоимость единицы объема предоставляемой медицинской помощи)	Подушевые нормативы финансирования территориальной программы			Стоимость территориальной программы по источникам ее финансового обеспечения		
				руб.			тыс. руб.		
				за счет средств бюджета субъекта РФ	за счет средств ОМС	за счет средств бюджета субъекта РФ	за счет средств бюджета субъекта РФ	за счет средств ОМС	в % к итогу
				5	6	7	8	9	
1	2	3	4						
20	вызов	X	X	X	30 102,60	X	21 121 188,10		
21		0,299	6 120,64	X	1 832,08	X	1 285 459,17	X	
	посещение с профилактическими и иными целями	2,886	1 404,06	X	4 095,18	X	2 873 341,56	X	
	в том числе для проведения профилактических медицинских осмотров, включая диспансеризацию	0,597	4 288,62	X	2 560,32	X	1 796 426,39	X	
22.1.	комплексное посещение для проведения профилактических медицинских осмотров	0,2656	3 817,84	X	1 013,98	X	711 450,67	X	
30.1+35.1		0,331	4 665,90	X	1 546,34	X	1 084 975,72	X	
22.2.	комплексное посещение для проведения диспансеризации	0,08275	2 017,51	X	156,95	X	110 123,45	X	
30.2.1		2,2893	670,34	X	1 534,85	X	1 076 915,17	X	
30.3.+35.3.	посещения с иными целями	0,540	1 432,97	X	773,80	X	542 932,27	X	
30.4.+35.5.	посещение по неотложной медицинской помощи	1,8127	3 208,02	X	5 814,52	X	4 079 702,77	X	
30.4.+35.6.	обращение в связи с заболеванием, из них проведение следующих диагностических исследований в рамках базовой программы ОМС	0,04806	5 010,00	X	240,79	X	168 947,22	X	
30.5.1+35.6.1.	КТ	0,01731	6 840,85	X	118,43	X	83 095,80	X	
30.5.2.+35.6.2.	МРТ	0,09037	1 011,64	X	91,42	X	64 146,07	X	
30.5.3.+35.6.3	УЗИ сердечно-сосудистой системы	0,02945	1 855,04	X	54,62	X	38 325,13	X	
30.5.4.+35.6.4.	эндоскопическое диагностическое исследование	0,01321	3 842,03	X	50,76	X	35 611,78	X	
30.5.5.+35.6.5.	патоморфологическое исследование биопсийного (интраоперационного) материала с целью выявления онкологических заболеваний	0,000973	8 567,99	X	8,34	X	5 851,94	X	
30.5.6.+35.6.6	молекулярно-генетическое исследование	0,27551	540,00	X	148,77	X	104 385,78	X	
30.5.7	тестирование на выявление новой коронавирусной инфекции COVID-19	0,26174	2 360,86	X	617,92	X	433 557,77	X	
30.7.	диспансерное наблюдение	0,166284	74 405,68	X	12 373,80	X	8 681 952,76	X	
23	случай госпитализации	0,008603	190 282,41	X	1 636,94	X	1 148 544,63	X	
23.1	случай экстренной госпитализации	0,005800	51 500,21	X	1 315,10	X	922 729,22	X	
23.3	случай госпитализации	0,0685120	46 434,19	X	3 182,91	X	2 233 252,40	X	
24	случай лечения	0,010507	143 805,24	X	1 510,93	X	1 060 132,23	X	
24.1	случай лечения	0,000560	232 119,74	X	130,01	X	91 223,06	X	
24.2	случай								
сумма строк									
- медицинская помощь в амбулаторных условиях									
III. Медицинская помощь в рамках территориальной программы ОМС:									
- скорая медицинская помощь (сумма строк 27+32)									
- медицинская помощь по профилю "онкология" (сумма строк 31.1 + 36.1)									
- высокотехнологичная медицинская помощь (сумма строк 31.3 + 36.3)									
медицинская помощь в условиях дневного стационара (за исключением реабилитации), в том числе:									
- медицинская помощь по профилю "онкология" (сумма строк 32.1 + 37.1)									
при экстраординарным ожиданиями (сумма строк 32.2 + 37.2)									

№ строки	Единица измерения	Объем медицинской помощи (в расчете на 1 жителя (формативный объем) предоставления медицинской помощи в расчете на 1 застрахованное лицо)	Стоимость единицы объема медицинской помощи (формативная стоимость единицы объема предоставляемой медицинской помощи)	Подушевые нормативы финансирования территориальной программы			Стоимость территориальной программы по источникам ее финансового обеспечения		
				руб.		за счет средств бюджета субъекта РФ	тыс. руб.		в % к итогу
				за счет средств бюджета субъекта РФ	за счет средств ОМС		за счет средств бюджета субъекта РФ	средства ОМС	
				X	526,12	X	369 145,20	X	X
25		Паллиативная медицинская помощь***, всего, в том числе:	0,123						
25.1.	посетчий	- Первичная паллиативная медицинская помощь***, всего, в том числе:	0,03000	2 417,82					X
25.1.1.	посетчий	посещения по паллиативной медицинской помощи без учета посещения на дому патронажными бригадами***	0,02200	857,92					X
25.1.2.	посетчий	посещения на дому выездными патронажными бригадами	0,00800	4 289,79					X
25.2.	в/день	- паллиативная медицинская помощь в стационарных условиях:	0,093	5 071,97					X
26		Медицинская реабилитация всего, в том числе:	#ЗНАЧ!	0,00					X
26.1.	комплексных посещений	Медицинская реабилитация в амбулаторных условиях	0,002950	37 045,07					X
26.2.	случай лечения	Медицинская реабилитация в условиях дневного стационара	0,002601	42 616,71					X
26.3.	случай госпитализации	Медицинская реабилитация в стационарных условиях	0,005426	77 220,33					X
27.00	-	Расходы на ведение дела СМО	X	X					X
27	-	иные расходы (равно строке 39)	X	X					X
28		из строки 20: 1. Медицинская помощь, предоставляемая в рамках базовой программы ОМС застрахованным	X	X	29 243,74	X	20 518 571,60	X	
29	вызов	- скорая медицинская помощь	0,299	6 120,64					X
	посещение с профилактическими и иными целями		2,730	1 454,24					X
	в том числе для проведения профилактических медицинских осмотров, включая диспансеризацию		0,597	4 288,62					X
30.1.	комплексное посещение для проведения профилактических медицинских осмотров		0,2656	3 817,84					X
30.2.	комплексное посещение для проведения диспансеризации		0,331	4 665,90					X
30.2.1.	в том числе для проведения углубленной диспансеризации		0,08275	2 017,51					X
30.3.	посещения с иными целями		2,1333	661,03					X
30.4.	посещение по неотложной медицинской помощи		0,5400	1 432,97					X
30.5.	обращение в связи с заболеванием, по ним проведение следующих диагностических исследований в рамках базовой программы ОМС		1,7877	3 214,13					X
30.5.1.	КТ		0,048060	5 010,00					X
30.5.2.	MPT		0,017310	6 840,85					X
30.5.3.	УЗИ сердечно-сосудистой системы		0,090370	1 011,64					X
30.5.4.	эндоскопическое диагностическое исследование		0,029450	1 855,04					X
30.5.5.	патоморфологическое исследование биопсийного (операционного) материала с целью выявления онкологических заболеваний		0,013210	3 842,03					X
30.5.6.	молекулярно-генетическое		0,000973	8 567,99					X

	№ строки	Единица измерения	Объем медицинской помощи в расчете на 1 жителя (нормативы объемов предоставляемой медицинской помощи в расчете на 1 застрахованное лицо)	Стоимость единицы объема медицинской помощи (нормативы финансовых затрат на единицу объема предоставляемой медицинской помощи)	Подушевые нормативы финансирования территориальной программы		Стоимость территориальной программы по источникам ее финансового обеспечения		
					руб.	за счет средств бюджета Омской области	тыс. руб.		в % к итогу
							за счет средств бюджета РФ	средства ОМС	
	30.5.7.	тестирование на выявление новой коронавирусной инфекции COVID-19	0,275510	540,00	X	148,77	X	104 385,78	X
	30.7.	диспансерное наблюдение	0,261735	2 360,86	X	617,92	X	433 557,77	X
- специализированная медицинская помощь в стационарных условиях (за исключением реабилитации), в том числе	31	случай госпитализации	0,164584	74 472,57	X	12 257,02	X	8 600 017,91	X
медицинская помощь по профилю "онкология"	31.1	случай госпитализации	0,008603	190 282,41	X	1 636,94	X	1 148 544,63	X
высокотехнологичная медицинская помощь	31.3	случай госпитализации	0,0058	228 511,45	X	1 315,10	X	922 729,22	X
- медицинская помощь в условиях дневного стационара (за исключением реабилитации)	32	случай лечения	0,0678620	46 687,65	X	3 168,34	X	2 223 032,45	X
медицинская помощь по профилю "онкология"	32.1	случай лечения	0,010507	143 805,24	X	1 510,93	X	1 060 132,23	X
при экспериментальном оподовторении	32.2	случай	0,000560	232 119,74	X	130,01	X	91 223,06	X
Медицинская реабилитация всего, в том числе:	32.2	случай	0,010977		X	639,29	X	448 547,73	X
Медицинская реабилитация в амбулаторных условиях	32.2	комплексных посещений	0,002950	37 045,07	X	109,45	X	76 794,43	X
Медицинская реабилитация в условиях дневного стационара	32.2	случай лечения	0,002601	42 616,71	X	110,85	X	77 775,50	X
Медицинская реабилитация в стационарных условиях	32.2	случай госпитализации	0,005426	77 220,33	X	418,99	X	293 977,80	X
-затраты на ведение дела СМО	33,00	-	X	X	X	238,91	X	167 625,47	X
2. Медицинская помощь по видам и заболеваниям сверх базовой программы:	33		X		X	838,87	X	602 616,50	
- скорая медицинская помощь	34	вызов	0,000		X	0,00	X	0,00	X
- медицинская помощь в амбулаторных условиях	35.1.	комплексное посещение для проведения профилактических медицинских осмотров	0,000	0,00	X	0,00	X	0,00	X
	35.2.	комплексное посещение в рамках диспансеризации	0,000	0,00	X	0,00	X	0,00	X
	35.3.	посещение с целью лечения	0,156	797,28	X	124,70	X	87 496,70	X
	35.4.	посещение по паллиативной медицинской помощи	0,030	1 773,08	X	53,19	X	37 321,50	X
	35.4.1.	посещение по паллиативной медицинской помощи без учета посещения на дому патронажными бригадами***	0,0220	857,92	X	18,87	X	13 242,90	X
	35.4.2.	включая посещение на дому выездными патронажными бригадами	0,0080	4 289,79	X	34,32	X	24 078,60	X
	35.5.	посещение по неотложной медицинской помощи	0,000		X	0,00	X	0,00	X
	35.6.	обращение	0,025	2 767,49	X	68,62	X	48 148,80	X
	36	случай госпитализации	0,00170	67 995,73	X	116,78	X	81 934,85	X
	36.1	случай госпитализации	0,000	0,00	X	0,00	X	0,00	X
- специализированная медицинская помощь в стационарных условиях, в том числе	36.2	случай госпитализации	0,000		X	0,00	X	0,00	X
медицинская помощь по профилю "онкология"	36.2	случай госпитализации	0,000		X	0,00	X	0,00	X
медицинская реабилитация в стационарных условиях	36.3	случай госпитализации	0,000		X	0,00	X	0,00	X

№ строки	Единица измерения	Объем медицинской помощи в расчете на 1 жителя (формативный объем предоставления медицинской помощи в расчете на 1 застрахованное лицо)	Стоимость единицы объема медицинской помощи (формативная стоимость единицы объема предоставления медицинской помощи)	Подушевые нормативы финансирования территориальной программы			Стоимость территориальной программы по источникам ее финансового обеспечения			
				за счет средств бюджета субъекта РФ	за счет средств ОМС	за счет средств бюджета субъекта РФ	тыс. руб.	за счет средств бюджета субъекта РФ	в % к итогу	
				руб.	руб.	тыс. руб.				
37	- медицинская помощь в условиях дневного стационара	случай лечения	0,00668	21 291,56	X	14,57	X	10 219,95	X	X
37.1	медицинская помощь по профилю "онкология"	случай лечения	0,000	0,00	X	0,00	X	0,00	X	X
37.2	при экстракорпоральном оплодотворении	случай	0,000	0,00	X	0,00	X	0,00	X	X
38	- паллиативная медицинская помощь в стационарных условиях	в/день	0,093	5 071,97	X	472,93	X	331 823,70	X	X
39	иные расходы	-	X	X	X	0,00	X	0,00	X	X
33,00	Расходы на ведение дела СМО	-	X	X	X	8,08	X	5 671,00	X	X
40	из строки 20: 1. Медицинская помощь, предоставляемая в рамках базовой программы ОМС (дополнительное финансовое обеспечение)		X	X	X	0,00	X	0,00	X	
41	- скорая медицинская помощь	вызов	0,000		X	0,00	X		X	X
42.1		комплексное посещение для проведения профилактических медицинских осмотров	0,0000		X	0,00	X		X	X
42.2		комплексное посещение для проведения диспансеризации	0,000		X	0,00	X		X	X
42.3		посещение с целью лечения	#ДЕЛЮ1		X	0,00	X		X	X
42.4		посещение по неотложной медицинской помощи	0,0000		X	0,00	X		X	X
42.5		обращение	0,000		X	0,00	X	0,00	X	X
		- диагностические исследования:	0,00000		X	0,00	X		X	X
42.5.1.	КТ		0,000000	0,00	X	0,00	X	0,00	X	X
42.5.2.	МРТ		0,000000		X	0,00	X		X	X
42.5.3.	УЗИ сердечно-сосудистой системы		0,000000		X	0,00	X		X	X
42.5.4.	эндоскопическое диагностическое исследование		0,000000		X	0,00	X		X	X
42.5.5.	патоморфологическое исследование биопсийного (гистологического) материала с иммуногистохимическим исследованием		0,000000		X	0,00	X		X	X
42.5.6.	молекулярно-генетическое исследование		0,000000		X	0,00	X		X	X
42.5.7.	тестирование на выявление новой коронавирусной инфекции COVID-19		0,000000		X	0,00	X		X	X
43	- специализированная медицинская помощь в стационарных условиях, в том числе медицинская помощь по профилю "онкология"	случай госпитализации	0,000000		X	0,00	X		X	X
43.1	медицинская реабилитация в стационарных условиях	случай госпитализации	0,00000		X	0,00	X		X	X
43.2	высокотехнологичная медицинская помощь	случай госпитализации	0,00000		X	0,00	X		X	X
43.3	медицинская помощь в условиях дневного стационара	случай госпитализации	0,000		X	0,00	X		X	X
44	медицинская помощь по профилю "онкология"	случай лечения	0,00000		X	0,00	X		X	X
44.1	при экстракорпоральном оплодотворении	случай лечения	0,000000		X	0,00	X		X	X
44.2	иные расходы	случай	0,000000		X	0,00	X		X	X
33,00	Расходы на ведение дела СМО	-	X	X	X	0,01	X	0,00	X	X
40	ИТОГО (сумма строк 01 + 15 + 20)		X	X		30 102,61		21 121 188,10		100,00

Утвержденная стоимость территориальной программы государственных гарантий
бесплатного оказания гражданам медицинской помощи
по условиям ее оказания на 2024 год

№ строки	Единица измерения	Объем медицинской помощи в расчете на 1 жителя (норматив объемов предоставления медицинской помощи в расчете на 1 застрахованное лицо)	Стоимость единицы объема медицинской помощи (норматив финансовый затрат на единицу объема предоставления медицинской помощи)	Подушевые нормативы финансирования территориальной программы		Стоимость территориальной программы по источникам ее финансового обеспечения			
				руб.	за счет средств бюджета субъекта РФ	за счет средств ОМС	за счет средств бюджета субъекта РФ	средства ОМС	в % к итогу
1	2	3	4	5	6	7	8	9	
20		X	X	X	32 263,32	X	22 637 236,43		
21	вызов	0,300	6 544,21	X	1 962,16	X	1 376 732,27	X	X
	посещение с профилактическими и иными целями	2,886	1 498,92	X	4 371,86	X	3 067 475,23	X	X
	в том числе для проведения профилактических медицинских осмотров, включая диспансеризацию	0,597	4 582,14	X	2 735,56	X	1 919 376,94	X	X
30.1+35.1	22.1.	0,266	4 079,13	X	1 083,38	X	760 141,80	X	X
30.2.+35.2.	22.2.	0,331	4 985,25	X	1 652,18	X	1 159 235,14	X	X
30.2.1	22.2.1.	0,07612	1 982,75	X	164,08	X	115 124,13	X	X
30.3.+35.3.	22.3.	2,289	714,65	X	1 636,31	X	1 148 098,29	X	X
30.4.+35.5.	22.4.	0,540	1 531,04	X	826,76	X	580 089,62	X	X
30.4.+35.6.	22.5.	1,8125	3 426,50	X	6 210,51	X	4 357 542,53	X	X
30.5.1+35.6.1.	22.5.1.	0,04806	5 352,79	X	257,26	X	180 506,78	X	X
30.5.2.+35.6.2.	22.5.2.	0,01731	7 309,08	X	126,54	X	88 783,39	X	X
30.5.3.+35.6.3	22.5.3.	0,09037	1 080,87	X	97,68	X	68 535,80	X	X
30.5.4.+35.6.4.	22.5.4.	0,02945	1 981,97	X	58,36	X	40 947,50	X	X
30.5.5.+35.6.5.	22.5.5.	0,01321	4 104,99	X	54,23	X	38 049,15	X	X
30.5.6.+35.6.6	22.5.6.	0,000973	16 644,78	X	16,20	X	11 368,38	X	X
30.5.7	22.5.7.	0,27551	794,46	X	218,88	X	153 574,68	X	X
30.7.	22.6.	0,26174	2 522,40	X	660,20	X	463 223,63	X	X
специализированная медицинская помощь в стационарных условиях за исключением реабилитаций), в том числе:									
медицинская помощь по профилю "онкология" (сумма строк 31.1 + 36.1)									
высокотехнологичная медицинская помощь (сумма строк 31.3 + 36.3)									
23	случай госпитализации	0,168416	79 639,84	X	13 390,11	X	9 395 032,44	X	X
23.1	случай госпитализации	0,008603	201 906,03	X	1 736,94	X	1 218 704,80	X	X
23.2	случай госпитализации	0,0060	227 942,61	X	1 367,71	X	959 638,39	X	X

	№ строка	Единица измерения	Объем медицинской помощи в расчете на 1 жителя (норматив объемов предоставления медицинской помощи в расчете на 1 застрахованное лицо)	Стоимость единицы объема медицинской помощи (норматив финансовых затрат на единицу объема предоставления медицинской помощи)	Полученные нормативы финансирования территориальной программы			Стоимость территориальной программы по источникам ее финансового обеспечения			
					руб.		за счет средств бюджета субъекта РФ	за счет средств бюджета ОМС	за счет средств бюджета субъекта РФ	средства ОМС	в % к итогу
медицинская помощь в условиях дневного стационара (сумма строк 32 + 37), в том числе медицинская помощь по профилю "онкология" (сумма строк 32.1 + 37.1)	24	случай лечения	0,0685424	48 784,05	X	3 343,98	X	X	2 346 268,88	X	X
при экстракорпоральном оплодотворении (сумма строк 32.2 + 37.2)	24.1	случай лечения	0,0105070	151 401,66		X	X	1 590,75	X	1 116 133,04	X
Паллиативная медицинская помощь***, всего, в том числе:	24.2	случай	0,0005601	232 119,74	X	130,01	X	X	91 223,06	X	X
- Первичная паллиативная медицинская помощь***, всего, в том числе:	25		0,125		X	554,69	X	X	389 192,70	X	X
посещения по паллиативной медицинской помощи без учета посещения на дому посещения на дому выездными патронажными бригадами	25.1.	посещений	0,030	2 514,45	X	55,32	X	X	38 813,10	X	X
	25.1.1.	посещений	0,022	892,16	X	19,63	X	X	13 771,40	X	X
	25.1.2.	посещений	0,008	4 461,38	X	35,69	X	X	25 041,70	X	X
- паллиативная медицинская помощь в стационарных условиях:	25.2.	к/день	0,095	5 274,82	X	499,37	X	X	350 379,60	X	X
Медицинская реабилитация всего, в том числе:	26		0,011		X	678,22	X	X	475 869,75	X	X
Медицинская реабилитация в амбулаторных условиях	26.1.	комплексных посещений	0,00296	39 580,31	X	116,94	X	X	82 049,98	X	X
Медицинская реабилитация в условиях дневного стационара	26.2.	случай лечения	0,00260	44 867,97	X	116,70	X	X	81 884,05	X	X
Медицинская реабилитация в стационарных условиях	26.3.	случай госпитализации	0,00543	81 937,41	X	444,58	X	X	311 935,72	X	X
-затраты на ведение дела СМО	27,00	-	X	X	X	264,82	X	X	185 809,38	X	X
иные расходы (равно строке 39)		-	X	X	X	0,00	X	X	0,00	X	X
из строки 20:	28		X	X	X	31 362,49	X	X	22 005 184,04		
1. Медицинская помощь, предоставляемая в рамках базовой программы ОМС застрахованным лицам	29	вызов	0,2998	6 544,21	X	1 962,16	X	X	1 376 732,27	X	X
- скорая медицинская помощь		посещение с профилактическими и иными целями	2,7303	1 553,76	X	4 242,18	X	X	2 976 479,93	X	X
		в том числе для проведения профилактических медицинских осмотров, включая диспансеризацию	0,5970	4 582,14	X	2 735,56	X	X	1 919 376,94	X	X
30.1.		комплексное посещение для проведения профилактических медицинских осмотров	0,2656	4 079,13	X	1 083,38	X	X	760 141,80	X	X
30.2.		комплексное посещение для проведения диспансеризации	0,3314	4 985,25	X	1 652,18	X	X	1 159 235,14	X	X
30.2.1.		в том числе для проведения углубленной диспансеризации	0,07612	2 155,60	X	164,08	X	X	115 124,13	X	X
30.3.		посещения с иными целями	2,133	706,25	X	1 506,62	X	X	1 057 102,99	X	X
30.4.		посещение по неотложной медицинской помощи	0,5400	1 531,04	X	826,76	X	X	580 089,62	X	X

- медицинская помощь в амбулаторных условиях

	№ строка	Единица измерения	Объем медицинской помощи в расчете на 1 жителя (норматив объема предоставления медицинской помощи в расчете на 1 застрахованное лицо)	Стоимость единицы объема медицинской помощи (норматив финансовых затрат на единицу объема предоставления медицинской помощи)	Полученные нормативы финансирования территориальной программы		Стоимость территориальной программы по источникам ее финансового обеспечения		
					руб.		тыс. руб.		
					за счет средств бюджета субъекта РФ	за счет средств ОМС	за счет средств бюджета субъекта РФ	средства ОМС	в % к итогу
	30.5.	обращение в связи с заболеванием, из них проведение следующих диагностических исследований в рамках базовой программы ОМС	1,7877	3 434,10	X	6 139,14	X	4 307 467,18	X
	30.5.1.	КТ	0,04806	5 352,79	X	257,26	X	180 506,78	X
	30.5.2.	МРТ	0,01731	7 309,08	X	126,54	X	88 783,39	X
	30.5.3.	УЗИ сердечно-сосудистой системы	0,09037	1 080,87	X	97,68	X	68 535,80	X
	30.5.4.	эндоскопическое диагностическое исследование	0,02945	1 981,97	X	58,36	X	40 947,50	X
	30.5.5.	патолого-анатомического исследования биопсийного (операционного) материала с целью выявления онкологических заболеваний	0,01321	4 104,99	X	54,23	X	38 049,15	X
	30.5.6.	молекулярно-генетическое	0,000973	16 644,78	X	16,20	X	11 368,38	X
	30.5.7.	тестирование на выявление новой коронавирусной инфекции COVID-19	0,27551	794,46	X	218,88	X	153 574,68	X
	30.7.	дистансерное наблюдение	0,261735	2 522,40	X	660,20	X	463 223,63	X
- специализированная медицинская помощь в стационарных условиях (за исключением реабилитации) , в том числе	31	случай госпитализации	0,166416	79 731,94	X	13 268,66	X	9 309 820,24	X
	31.1	случай госпитализации	0,008603	201 906,03	X	1 736,94	X	1 218 704,80	X
	31.3	случай госпитализации	0,0060	227 942,61	X	1 367,71	X	959 638,39	X
- медицинская помощь в условиях дневного стационара (за исключением реабилитации)	32	случай лечения	0,0678624	49 052,61	X	3 328,83	X	2 335 640,03	X
	32.1	случай лечения	0,010507	151 401,66	X	1 590,75	X	1 116 133,04	X
	32.2	случай	0,0005601	232 119,74	X	130,01	X	91 223,06	X
при экстракорпоральном оплодотворении	32.2	случай	0,010982		X	678,22	X	475 869,75	X
	32.2	комплексных посещений	0,002955	39 580,31	X	116,94	X	82 049,98	X
	32.2	случай лечения	0,002601	44 867,97	X	116,70	X	81 884,05	X
Медицинская реабилитация в условиях дневного стационара	32.2	случай госпитализации	0,005426	81 937,41	X	444,58	X	311 935,72	X
	33,00	-	X	X	X	256,34	X	179 861,39	X
	33		X		X	900,83	X	632 052,39	
2. Медицинская помощь по видам и заболеваниям сверх базовой программы:	34	вызов	0,0000		X	0,00	X	0,00	X
		посещение с профилактическими и иными целями	0,1560	829,16	X	129,69	X	90 995,30	X
		в том числе для проведения профилактических медицинских осмотров, включая дистансеризацию	0,0000	0,00	X	0,00	X	0,00	X

№ строки	Единица измерения	Объем медицинской помощи в расчете на 1 жителя (норматив объемов предоставления медицинской помощи в расчете на 1 застрахованное лицо)	Стоимость единицы объема медицинской помощи (норматив финансовых затрат на единицу объема предоставления медицинской помощи)	Полученные нормативы финансирования территориальной программы			Стоимость территориальной программы по источникам ее финансового обеспечения		
				руб.		за счет средств бюджета субъекта РФ	за счет средств ОМС	за счет средств бюджета субъекта РФ	средства ОМС
35.1.	комплексное посещение для проведения профилактических медицинских осмотров	0,0000	0,00	X	0,00	X	0,00	X	0,00
35.2.	комплексное посещение в рамках диспансеризации	0,000	0,00	X	0,00	X	0,00	X	0,00
35.3.	посещение с иными целями	0,15600	829,16	X	129,69	X	129,69	X	90 995,30
35.4.	посещение по паллиативной медицинской помощи	0,030	1 843,94	X	55,32	X	55,32	X	38 813,10
35.4.1.	посещение по паллиативной медицинской помощи без учета посещения на дому патронажными бригадами***	0,022	892,16	X	19,63	X	19,63	X	13 771,40
35.4.2.	включая посещение на дому выездными патронажными бригадами	0,008	4 461,38	X	35,69	X	35,69	X	25 041,70
35.5.	посещение по неотложной медицинской помощи	0,0000	0,00	X	0,00	X	0,00	X	0,00
35.6.	обращение	0,02480	2 878,22	X	71,37	X	71,37	X	50 075,35
36	случай госпитализации	0,00200	70 715,52	X	121,45	X	121,45	X	85 212,20
36.1	случай госпитализации	0,0000		X	0,00	X	0,00	X	0,00
36.2	случай госпитализации	0,0000		X	0,00	X	0,00	X	0,00
36.3	случай госпитализации	0,0000	0,00	X	0,00	X	0,00	X	0,00
37	случай лечения	0,00068	22 143,44	X	15,15	X	15,15	X	10 628,85
37.1	случай лечения	0,0000	0,00	X	0,00	X	0,00	X	0,00
37.2	случай	0,0000	0,00	X	0,00	X	0,00	X	0,00
38	к/день	0,095	5 274,82	X	499,37	X	499,37	0,00	350 379,60
39	иные расходы	X	X						
40,00	–	X	X	X	8,48	X	8,48	X	5 947,99
41	–	X	X		32 263,52		32 263,52		22 637 236,43
ИТОГО (сумма строк 01 + 15 + 20)									100,00

* Без учета финансовых средств консолидированного бюджета субъекта Российской Федерации на содержание медицинских организаций, работающих в системе ОМС (затраты, не вошедшие в тариф).

** указываются расходы консолидированного бюджета субъекта Российской Федерации на приобретение медицинского оборудования для медицинских организаций, работающих в системе ОМС, сверх ТПОМС

*** в случае включения паллиативной медицинской помощи в территориальную программу ОМС сверх базовой программы ОМС с соответствующими платежами субъекта РФ

**** затраты на АУП ТФОМС и СМО

- медицинская помощь в амбулаторных условиях

- специализированная медицинская помощь в стационарных условиях, в том числе медицинская помощь по профилю "онкология"

медицинская реабилитация в стационарных условиях

высокотехнологичная медицинская помощь в условиях стационара

медицинская помощь в условиях дневного стационара

медицинская помощь по профилю "онкология"

при экстракорпоральном оплодотворении

- паллиативная медицинская помощь в стационарных условиях

иные расходы

-затраты на ведение дела СМО

Утвержденная стоимость территориальной программы государственных гарантий
бесплатного оказания гражданам медицинской помощи
по условиям ее оказания на 2025 год

№ строки	Единица измерения	Объем медицинской помощи в расчете на 1 жителя (норматив объема)	Стоимость единицы объема медицинской помощи (норматив финансовых затрат на единицу объема предоставляемой медицинской помощи)	Подушевые нормативы финансирования территориальной программы			Стоимость территориальной программы по источникам ее финансового обеспечения			
				руб.			тыс. руб.			
				за счет средств бюджета субъекта РФ	за счет средств ОМС	за счет средств бюджета субъекта РФ	за счет средств бюджета субъекта РФ	средства ОМС	в % к итогу	
1	2	3	4	5	6	7	8	9		
20		X	X	X	34 041,10	X	23 884 597,46			
21	вызов	0,301	6 960,88	X	2 094,22	X	1 469 390,62	X		
	посещение с профилактическими и иными целями	2,886	1 592,37	X	4 644,42	X	3 258 709,22	X		
22.1.	в том числе для проведения профилактических медицинских осмотров, включая диспансеризацию	0,597	4 871,05	X	2 908,04	X	2 040 393,81	X		
30.1+35.1	комплексное посещение для проведения профилактических медицинских осмотров	0,266	4 336,32	X	1 151,69	X	808 068,90	X		
30.2+35.2	комплексное посещение для проведения диспансеризации	0,3314	5 299,57	X	1 756,35	X	1 232 324,91	X		
30.2.1	в том числе углубленной диспансеризации	0,07612	2 107,70	X	174,42	X	122 379,47	X		
30.3+35.3	посещения с иными целями	2,289	758,35	X	1 736,40	X	1 218 315,40	X		
30.4+35.5	посещение по неотложной медицинской помощи	0,540	1 627,63	X	878,92	X	616 686,22	X		
30.4+35.6.	обращение в связи с заболеванием, из них проведение следующих диагностических исследований в рамках базовой программы ОМС	1,8127	3 641,73	X	6 600,61	X	4 631 256,76	X		
22.5.1.	КТ	0,04806	5 690,38	X	273,49	X	191 890,99	X		
22.5.2.	МРТ	0,01731	7 770,05	X	134,52	X	94 382,80	X		
22.5.3.	УЗИ сердечно-сосудистой системы	0,09037	1 148,98	X	103,83	X	72 854,52	X		
30.5.4+35.6.4.	эндоскопические диагностическое исследование	0,02945	2 107,02	X	62,04	X	43 531,03	X		
30.5.5+35.6.5.	патолого-анатомического исследования биопсийного (операционного) материала с целью выявления онкологических заболеваний	0,01321	4 363,86	X	57,65	X	40 448,62	X		
30.5.6+35.6.6	молекулярно-генетическое	0,000973	17 694,39	X	17,22	X	12 085,27	X		
30.5.7	тестирование на выявление новой коронавирусной инфекции COVID-19	0,27551	844,52	X	232,67	X	163 251,63	X		
30.7.	диспансерное наблюдение	0,26174	2 681,51	X	701,85	X	492 443,22	X		
23	случай госпитализации	0,164179	85 446,14	X	14 029,97	X	9 843 992,90	X		
23.1	случай госпитализации	0,008603	213 434,18	X	1 836,11	X	1 288 288,71	X		
23.2.	случай госпитализации	0,0060	237 060,32	X	1 422,42	X	998 023,93	X		
Специализированная медицинская помощь в стационарных условиях (сумма строк 31 + 36), в том числе:										
медицинская помощь по профилю "онкология" (сумма строк 31.1 + 36.1)										
высокотехнологичная медицинская помощь (сумма строк 31.3 + 36.3)										

№ строки	Единица измерения	Объем медицинской помощи в расчете на 1 жителя (норматив объемов медицинской помощи в расчете на 1 застрахованное лицо)	Стоимость единицы помощи (норматив финансовых затрат на единицу объема предоставления медицинской помощи)	Подушевые нормативы финансирования территории программы			Стоимость территориальной программы по источникам ее финансового обеспечения		
				руб.		за счет средств бюджета субъекта РФ	за счет средств бюджета субъекта РФ	за счет средств бюджета субъекта РФ	в % к итогу
				за счет средств бюджета субъекта РФ	за счет средств ОМС				
24	Медицинская помощь в условиях дневного стационара (сумма строк 32 + 37), в том числе медицинская помощь по профилю "онкология" (сумма строк 32.1 + 37.1)	0,0685420	51 144,93	X	3 505,80	X	X	2 459 815,36	X
24.1	медицинская помощь по профилю "онкология" (сумма строк 32.1 + 37.1)	0,0105070	159 882,12	X	1 670,92	X	X	1 178 650,99	X
24.2	при экстракорпоральном оплодотворении (сумма строк 32.2 + 37.2)	0,000560	232 119,75	X	130,01	X	X	91 223,06	X
25	Паллиативная медицинская помощь***, всего, в том числе:	0,127		X	589,12	X	X	413 351,65	X
25.1.	- Первичная паллиативная медицинская помощь***, всего, в том числе:	0,030	1 917,70	X	57,53	X	X	40 365,65	X
25.1.1.	посещения по паллиативной медицинской помощи без учета посещения на дому патронажными бригадами ***	0,022	927,85	X	20,41	X	X	14 322,30	X
25.1.2.	посещения на дому выездными патронажными бригадами	0,008	4 639,83	X	37,12	X	X	26 043,35	X
25.2.	- паллиативная медицинская помощь в стационарных условиях:	0,097	5 485,81	X	531,59	X	X	372 986,00	X
26.	Медицинская реабилитация всего, в том числе:	0,01098		X	716,87	X	X	502 980,92	X
26.1.	Медицинская реабилитация в амбулаторных условиях	0,00295	42 076,09	X	124,31	X	X	87 223,73	X
26.2.	Медицинская реабилитация в условиях дневного стационара	0,00260	47 129,27	X	122,59	X	X	86 010,92	X
26.3.	Медицинская реабилитация в стационарных условиях	0,00543	86 615,78	X	469,97	X	X	329 746,27	X
27.	Затраты на ведение дела СМО	X	X	X	279,30	X	X	195 970,60	X
28	из строки 20: 1. Медицинская помощь, предоставляемая в рамках базовой программы ОМС застрахованным лицам	X	X	X	33 091,87	X	X	23 218 589,86	
29	- скорая медицинская помощь	0,301	6 960,88	X	2 094,22	X	X	1 469 390,62	X
30.1.	посещение с профилактическими и иными целями	2,730	1 651,68	X	4 509,54	X	X	3 164 073,71	X
30.2.	в том числе для проведения профилактических медицинских осмотров, включая диспансеризацию	0,597	4 871,05	X	2 908,04	X	X	2 040 393,81	X
30.2.1.	комплексное посещение для проведения профилактических медицинских осмотров	0,266	4 336,32	X	1 151,69	X	X	808 068,90	X
30.3.	комплексное посещение для проведения углубленной диспансеризации	0,3314	5 299,57	X	1 756,35	X	X	1 232 324,91	X
30.3.1.	посещения с иными целями	0,07612	2 291,45	X	174,42	X	X	122 379,47	X
30.3.2.	посещения с иными целями	2,1333	750,73	X	1 601,50	X	X	1 123 679,90	X

	№ строки	Единица измерения	Объем медицинской помощи в расчете на 1 жителя (норматив объема медицинской помощи)	Стоимость единицы объема медицинской помощи (норматив финансирования)	Полученные нормативы финансирования территориальной программы			Стоимость территориальной программы по источникам ее финансового обеспечения		
					руб.			тыс. руб.		
					за счет средств бюджета субъекта РФ	за счет средств ОМС	за счет средств бюджета субъекта РФ	за счет средств бюджета субъекта РФ	средства ОМС	в % к итогу
- медицинская помощь в амбулаторных условиях	30.4.	посещение по неотложной медицинской помощи	0,540	1 627,63	X	878,92	X	616 686,22	X	X
	30.5.	обращение в связи с заболеванием, из них проведение следующих диагностических исследований в рамках базовой программы ОМС	1,7877	3 650,72	X	6 526,39	X	4 579 178,41	X	X
	30.5.1.	КТ	0,04806	5 690,38	X	273,49	X	191 890,99	X	X
	30.5.2.	MPT	0,01731	7 770,05	X	134,52	X	94 382,80	X	X
	30.5.3.	УЗИ сердечно-сосудистой системы	0,09037	1 148,98	X	103,83	X	72 854,52	X	X
	30.5.4.	эндоскопическое диагностическое исследование	0,02945	2 107,02	X	62,04	X	43 531,03	X	X
	30.5.5.	патолого-анатомического исследования биопсийного (операционного) материала с целью выявления онкологических заболеваний	0,01321	4 363,86	X	57,65	X	40 448,62	X	X
	30.5.6.	молекулярно-генетические	0,000973	17 694,39	X	17,22	X	12 085,27	X	X
	30.5.7.	тестирование на выявление новой коронавирусной инфекции COVID-19	0,27551	844,52	X	232,67	X	163 251,63	X	X
	30.6.	дистанционное наблюдение	0,26174	2 681,51	X	701,85	X	492 443,22	X	X
	31	случай госпитализации	0,162479	85 571,94	X	13 903,67	X	9 755 372,30	X	X
	31.1	случай госпитализации	0,008603	213 434,18	X	1 836,11	X	1 288 288,71	X	X
- медицинская помощь в условиях дневного стационара	31.2	случай госпитализации	0,0060	237 060,32	X	1 422,42	X	998 023,93	X	X
	32	случай лечения	0,067862	51 428,36	X	3 490,05	X	2 448 761,36	X	X
	32.1	случай лечения	0,010507	159 031,94	X	1 670,92	X	1 172 383,46	X	X
	32.2	случай	0,000560	232 119,76	X	130,01	X	91 223,06	X	X
	33	случай	0,010977		X	716,86	X	502 980,92	X	X
	33.1	комплексных посещений	0,002950	42 076,09	X	124,31	X	87 223,73	X	X
Медицинская реабилитация в амбулаторных условиях	33.2	случай лечения	0,002601	47 129,27	X	122,59	X	86 010,92	X	X
	33.3	случай госпитализации	0,005426	86 615,78	X	469,97	X	329 746,27	X	X
	34	-	X	X	X	270,37	X	189 703,10	X	X
	35		X		X	949,22	X	666 007,60	X	
	36	вызов	0,000		X	0,00	X	0,00	X	X
	36.1.	комплексное посещение для проведения профилактических медицинских осмотров	0,000	0,00	X	0,00	X	0,00	X	X

№ строки	Единица измерения	Объем медицинской помощи в расчете на 1 жителя (норматив объема медицинской помощи) (норматив объема медицинской помощи в расчете на 1 застрахованное лицо)	Стоимость единицы помощи (норматив финансовый объем помощи (норматив единицу объема предоставления медицинской помощи))	Подушевые нормативы финансирования территориальной программы			Стоимость территориальной программы по источникам ее финансового обеспечения		
				руб.		за счет средств бюджета субъекта РФ	за счет средств бюджета субъекта РФ	за счет средств бюджета субъекта РФ	в % к итогу
				за счет средств бюджета субъекта РФ	за счет средств ОМС				
36.2.	комплексное посещение в рамках диспансеризации	0,000	0,00	X	0,00	X	0,00	X	X
36.3.	посещение с иными целями	0,156	862,33	X	134,90	X	94 635,50	X	X
36.4.	посещение по паллиативной медицинской помощи	0,030	1 917,70	X	57,53	X	40 365,65	X	X
36.4.1.	посещение по паллиативной медицинской помощи без учета посещения на дому патронажными бригадами***	0,022	927,85	X	20,41	X	14 322,30	X	X
36.4.2.	включая посещение на дому выездными патронажными бригадами	0,008	4 639,83	X	37,12	X	26 043,35	X	X
36.5.	посещение по неотложной медицинской помощи	0,000	0,00	X	0,00	X	0,00	X	X
36.6.	обращение	0,02500	2 993,35	X	74,22	X	52 078,35	X	X
37	случай госпитализации	0,0017	73 544,07	X	126,30	X	88 620,60	X	X
38.1	случай госпитализации	0,000		X	0,00	X	0,00	X	X
38.2	случай госпитализации	0,000		X	0,00	X	0,00	X	X
38.3	случай госпитализации	0,000	0,00	X	0,00	X	0,00	X	X
39	случай лечения	0,00068	23 029,17	X	15,75	X	11 054,00	X	X
39.1	случай лечения	0,000	0,00	X	0,00	X	6 267,53	X	X
39.2	случай	0,000	0,00	X	0,00	X	0,00	X	X
40	к/день	0,097	5 485,81	X	531,59	X	372 986,00	X	X
	-	X	X						
41	-	X	X	X	8,93	X	6 267,50	X	X
42	-	X	X		34 041,09		23 884 597,46		100,00

* Без учета финансовых средств консолидированного бюджета субъекта Российской Федерации на содержание медицинских организаций, работающих в системе ОМС (затраты, не вошедшие в тариф).

** Указываются расходы консолидированного бюджета субъекта Российской Федерации на приобретение медицинского оборудования для медицинских организаций, работающих в системе ОМС, сверх ТПОМС

*** в случае включения паллиативной помощи в территориальную программу ОМС сверх базовой программы ОМС с соответствующими платежами субъекта РФ

Е.С. Редовин
С.И. Кирей
для учета при формировании
транс на
2023-2025 гг.
26.09.22

Вуричан В-А.



МИНИСТЕРСТВО ЗДРАВООХРАНЕНИЯ
МУРМАНСКОЙ ОБЛАСТИ

пр. Кольский, д.1, г. Мурманск, 183032
тел: (8152) 48 60 96, факс (8152) 48 60 99, e-mail: minzdrav@gov-murman.ru
БИК 044705001 ИНН 5190109972 КПП 519001001 ОГРН 1025100839125

от 16.09.2022 № 08-02/7987-ЕВ
на № _____ от _____

Директору территориального
фонда обязательного
медицинского страхования
Мурманской области

Магану С.В.

О расходах на реализацию сверх базовой
программы ОМС на 2023- 2025 годы

Уважаемый Сергей Владимирович!

Министерство здравоохранения Мурманской области направляет предварительные суммы межбюджетного трансферта, передаваемого из бюджета Мурманской области в бюджет Территориального фонда обязательного медицинского страхования Мурманской области на реализацию сверх базовой программы обязательного медицинского страхования (далее – межбюджетные трансферты) на 2023, 2024 и 2025 годы в следующих размерах:

на 2023 год – 602 616 500, 00 рублей;
на 2024 год – 632 052 400, 00 рублей;
на 2025 год – 666 007 600, 00 рублей.

Заместитель министра



Е.Н. Вигандт

С.Б. Буряковская (815 2) 486-137

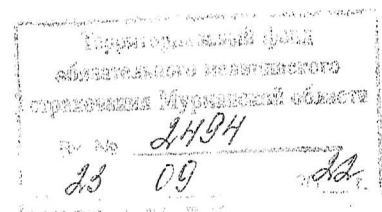

РАСЧЕТ
общего размера средств нормированного страхового запаса
ТФОМС Мурманской области по целям их использования

Направление использования НСЗ	Общий размер средств НСЗ на 2023 год, руб.	Общий размер средств НСЗ на 2024 год, руб.	Общий размер средств НСЗ на 2025 год, руб.
1.Дополнительное финансовое обеспечение реализации территориальной программы обязательного медицинского страхования путем предоставления страховым медицинским организациям недостающих для оплаты медицинской помощи средств в соответствии с частью 6 статьи 38 Федерального закона от 29.11.2010 № 326-ФЗ "Об обязательном медицинском страховании в Российской Федерации";	1 772 026 208,33	1 898 852 083,33	2 003 214 783,33
2.Расчеты за медицинскую помощь, оказанную застрахованным лицам за пределами территории субъекта Российской Федерации, в котором выдан полис обязательного медицинского страхования, в части:			
возмещения другим территориальным фондам затрат по оплате стоимости медицинской помощи	934 133 724,00	1 001 391 352,00	1 065 480 399,00
оплаты стоимости медицинской помощи, оказанной медицинскими организациями Мурманской области лицам, застрахованным на территории других субъектов Российской Федерации	379 785 421,00	379 785 421,00	379 785 421,00
3.Финансовое обеспечение мероприятий по организации дополнительного профессионального образования медицинских работников по программам повышения квалификации, а также на приобретение и проведение ремонта медицинского оборудования	77 350 000,00	79 698 000,00	82 150 480,00
ВСЕГО НСЗ	3 163 295 353,33	3 359 726 856,33	3 530 631 083,33

Начальник отдела ОПиИБ



Е.С.Рябович

Прогноз поступлений объема средств на плановый период 2023 - 2025 гг. направляемых в нормированный страховой запас ТФОМС Мурманской области в части средств на финансовое обеспечение мероприятий по организации дополнительного профессионального образования медицинских работников по программам повышения квалификации, а так же по приобретению и проведению ремонта медицинского оборудования за счет средств от применения в соответствии со статьей 41 Федерального закона от 29.11.2010 № 326-ФЗ "Об обязательном медицинском страховании в Российской Федерации" санкций к медицинским организациям за нарушения, выявленные при проведении контроля объема, сроков, качества и условий предоставления медицинской помощи

№ п/п	Наименование СМО	Прогноз поступлений в НСЗ в 2023 г.			Прогноз поступлений в НСЗ в 2024 г.		Прогноз поступлений в НСЗ в 2025 г.	
		3			4		5	
1	Планируемая сумма от применения санкций (МЭЭ и ЭКМП) Мурманский филиал АО "Страховая компания "СОГАЗ-Мед"	44 800 000			45 248 000		45 700 480	
2	Планируемая сумма от применения санкций (МЭЭ и ЭКМП) Мурманский филиал ООО "АльфаСтрахование-ОМС"	32 200 000			34 100 000		36 100 000	
3	Планируемая сумма средств от применения санкций (МЭЭ и ЭКМП) медицинским учреждениям за оказанную медицинскую помощь гражданам, застрахованным по ОМС на территориях других субъектов РФ	350 000			350 000		350 000	
4	ИТОГО:	77 350 000			79 698 000		82 150 480	

Исполнитель:
Ведущий специалист ПЗО
Кривошей И.А.

Мурманский филиал АО «Страховая компания «СОГАЗ-Мед»

183016, г. Мурманск, ул. Пушкинская, д. 14,
Тел.: +7 (8152) 580-001, факс: +7 (8152) 560-001
E-mail: murmansk@sogaz-med.ru, www.sogaz-med.ru
ИНН 7728170427, ОГРН 1027739008440

13.09. 2022 года
№ И-6940/р-51/22

Директору ТФОМС

Мурманской области

Магану С.В.

Уважаемый Сергей Владимирович!

Мурманский филиал АО «Страховая компания «СОГАЗ-Мед» на исходящий от 13.09. 2022 №1943/11 сообщает Вам плановый объем средств, который будет направлен в 2023, 2024 и 2025 годах в нормированный страховой запас ТФОМС МО в части средств на финансовое обеспечение мероприятий по организации дополнительного профессионального образования медицинских работников по программам повышения квалификации, а также по приобретению и проведению ремонтного оборудования:

2023 г.- 44 800,00 тыс. руб.;

2024 г. – 45 248,00 тыс. руб.;

2025 г. – 45 700,48 тыс. руб.

Директор

А.Н. Зарайский

Исполнитель: Рунковская Людмила Юрьевна

Тел.: (8152) 568008

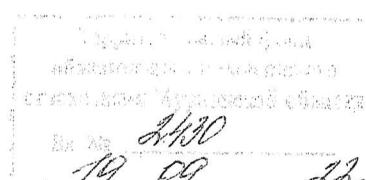



Общество с ограниченной ответственностью
«АльфаСтрахование - ОМС»
Мурманский филиал

138038, г. Мурманск, ул. Софьи Перовской, д.25/26
Тел./факс: (8152) 45-62-34
murmansk-oms@alfastrah.ru; www.alfastrahoms.ru
ОКПО 64701007
ОГРН 1047100775963
ИНН 7106060429
КПП 519043001

Директору территориального фонда
обязательного медицинского
страхования Мурманской области
С.В. Магану

№ 28.09.2022 № 5768-АВ
№ 1943/11 от 15.09.2022

Уважаемый Сергей Владимирович!

Мурманский филиал ООО «АльфаСтрахование - ОМС» информирует Вас, что плановый объем средств, который будет направлен нами в 2023, 2024 и 2025 годах в нормированный страховой запас территориального фонда в части средств на финансовое обеспечение мероприятий по организации дополнительного образования медицинских работников по программам повышения квалификации, а также по приобретению и проведению ремонта медицинского оборудования за счет средств от применения в соответствии со статьей 41 Федерального закона от 29.11.2010 №326-ФЗ «Об обязательном медицинском страховании в Российской Федерации» санкций к медицинским организациям за нарушения, выявленные при проведении контроля объемов, сроков, качества и условий предоставления медицинской помощи составляет в 2023 году 32,2 млн. руб., в 2024г. – 34,1 млн. руб., в 2025 г.- 36,1 млн. руб.

С уважением,

Директор Мурманского филиала
ООО «АльфаСтрахование-ОМС»

Р.В. Москвин

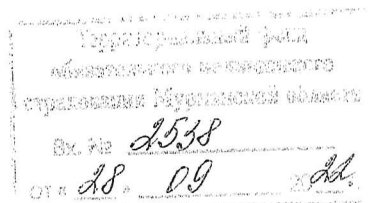

Расчет

Расчет объема средств нормированного страхового запаса направляемых для дополнительного финансового обеспечения реализации территориальной программы обязательного медицинского страхования путем предоставления страховым медицинским организациям недостающих для оплаты медицинской помощи средств в соответствии с частью 6 статьи 38 Федерального закона от 29.11.2010 № 326-ФЗ "Об обязательном медицинском страховании в Российской Федерации" на 2023 год и на плановый период 2024 и 2025 годов.

Год	Субвенции бюджетам территориальных фондов обязательного медицинского страхования на финансовое обеспечение организации обязательного медицинского страхования на территориях субъектов Российской Федерации	Финансовое обеспечение дополнительных видов и условий оказания медицинской помощи, не установленных базовой программой обязательного медицинского страхования	Планируемые поступления средств территориального фонда на финансовое обеспечение территориальной программы ОМС (гр.2+гр.3)	Среднемесячный размер планируемых поступлений средств территориального фонда на финансовое обеспечение территориальной программы ОМС (гр.4)/12	в т.ч. за счет межбюджетного трансферта, передаваемого из бюджета Мурманской области в бюджет ТФОМС Мурманской области на реализацию сверх базовой программы обязательного медицинского страхования (гр.3/12)
1	2	3	4	5	6
2023	20 661 698 000,0	602 616 500,0	21 264 314 500,0	1 772 026 208,3	50 218 041,7
2024	22 154 172 600,0	632 052 400,0	22 786 225 000,0	1 898 852 083,3	52 671 033,3
2025	23 372 569 800,0	666 007 600,0	24 038 577 400,0	2 003 214 783,3	55 500 633,3

Начальник отдела ОПИИБ

Е.С.Рябович

Расчет поступления платежей по искам, предъявленным территориальным фондом обязательного медицинского страхования, к лицам, ответственным за причинение вреда здоровью застрахованного лица, в целях возмещения расходов на оказание медицинской помощи на 2023 год и на плановый период 2024 и 2025 годы

Наименование кода дохода	Ожидаемые поступления в 2022 году	Планируемые поступления в 2023 году	Планируемые поступления в 2024 году	Планируемые поступления в 2025 году
Платежи по искам, предъявленным территориальным фондом обязательного медицинского страхования, к лицам, ответственным за причинение вреда здоровью застрахованного лица, в целях возмещения расходов на оказание медицинской помощи	4 140 564,00	4 140 564,00	4 140 564,00	4 140 564,00
Доходы от денежных взысканий (штрафов), поступающие в счет погашения задолженности, образовавшейся до 1 января 2020 года, подлежащие зачислению в бюджет территориального фонда обязательного медицинского страхования по нормативам, действовавшим в 2019 году	4 567 562,00	4 567 562,00	4 567 562,00	4 567 562,00
итого:	8 708 126,00	8 708 126,00	8 708 126,00	8 708 126,00



Начальник отдела ОПиИБ

Е.С.Рябович

ОЖИДАЕМАЯ СУММА РАСХОДОВ НА СОДЕРЖАНИЕ
 ТЕРРИТОРИАЛЬНОГО ФОНДА ОБЯЗАТЕЛЬНОГО
 МЕДИЦИНСКОГО СТРАХОВАНИЯ МУРМАНСКОЙ ОБЛАСТИ
 на 2023 - 2025 год

Вид расходов	Сумма		
	2023	2024	2025
100 Расходы на выплаты персоналу в целях обеспечения выполнения функций государственными (муниципальными) органами, казенными учреждениями, органами управления государственными внебюджетными фондами	120 944 992	122 311 621	127 265 318
140 Расходы на выплату персоналу государственных внебюджетных фондов	120 944 992	122 311 621	127 265 318
141 Фонд оплаты труда государственных внебюджетных фондов	90 254 974	91 154 596	94 786 751
142 Иные выплаты персоналу,за исключением фонда оплаты труда	3 433 016	3 628 338	3 852 968
149 Взносы по обязательному социальному страхованию на выплаты по оплате труда работников и иные выплаты работникам государственных внебюджетных фондов	27 257 002	27 528 687	28 625 599
200 Закупка товаров, работ и услуг для государственных(муниципальных) нужд	22 083 721	26 554 259	26 591 939
244 Прочая закупка товаров, работ и услуг	22 083 721	26 554 259	26 591 939
300 Социальное обеспечение и иные выплаты населению	50 000	75 000	75 000
800 Иные бюджетные ассигнования	47 684	47 684	47 684
850 Уплата налогов, сборов и иных платежей	47 684	47 684	47 684
851 Уплата налога на имущество организаций и земельного налога			
852 Уплата прочих налогов,сборов	47684	47684	47684
853 Уплата иных платежей			
Итого	143 126 397	148 988 564	153 979 941

Начальник отдела организации планирования
и исполнения бюджета

Исполнитель
Главный специалист

Е.С.Рябович

Н.Е.Талагаева